

Detalhamento dos Pilares (Edificação C)

Pilares que terminam na cota +448.30m
 ESCALA VISTAS 1:50
 ESCALA SEÇÕES 1:20

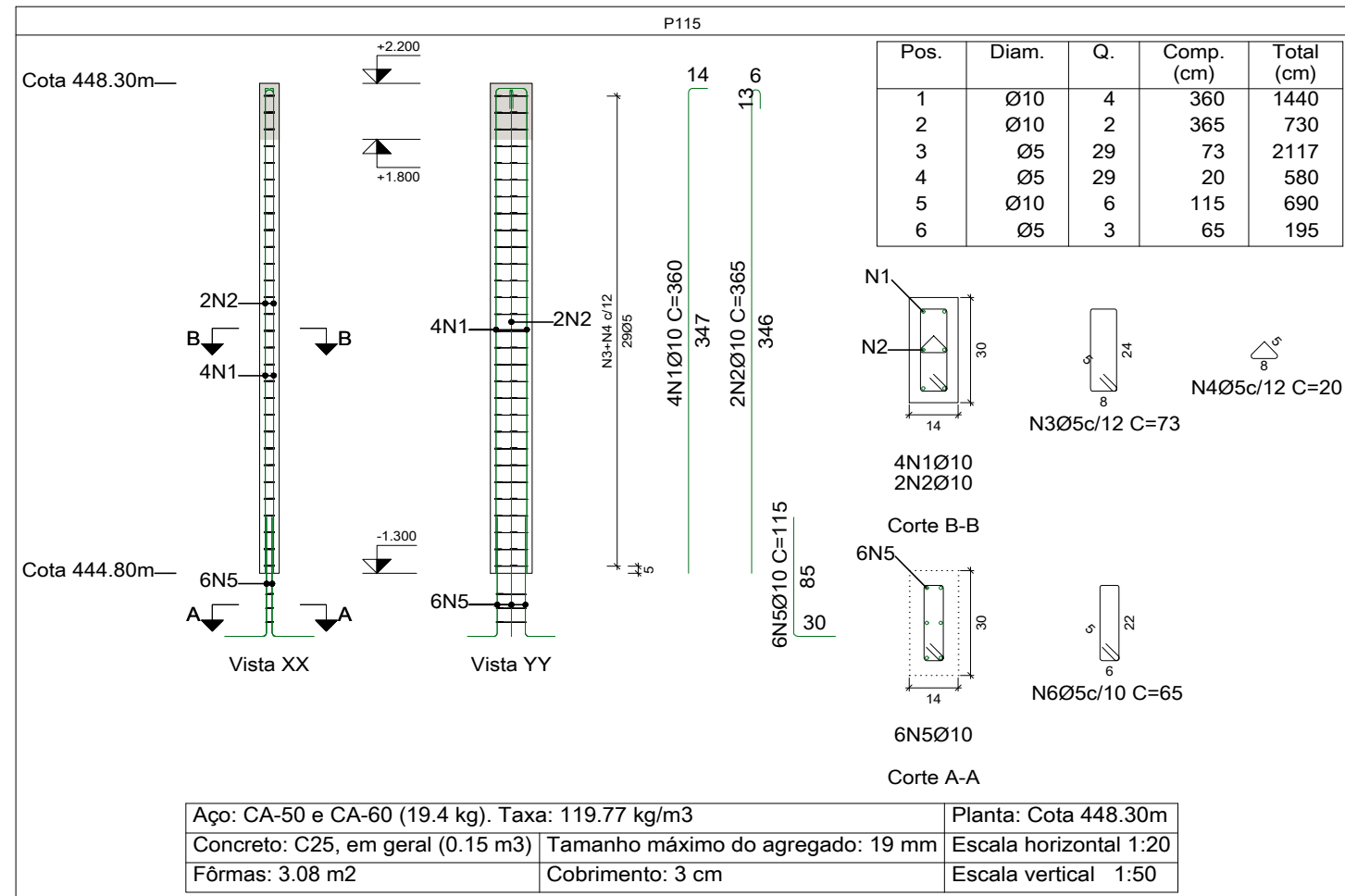
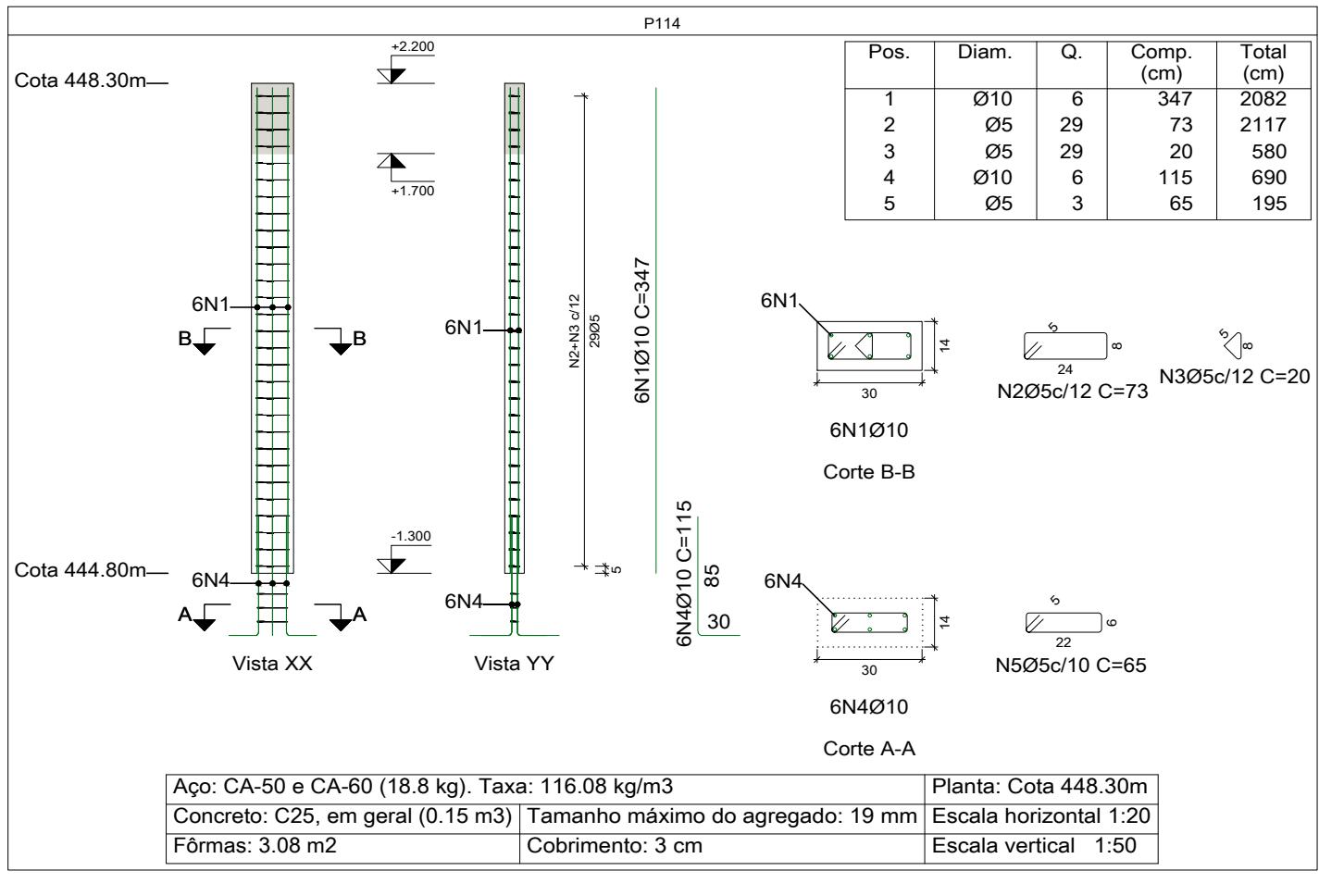
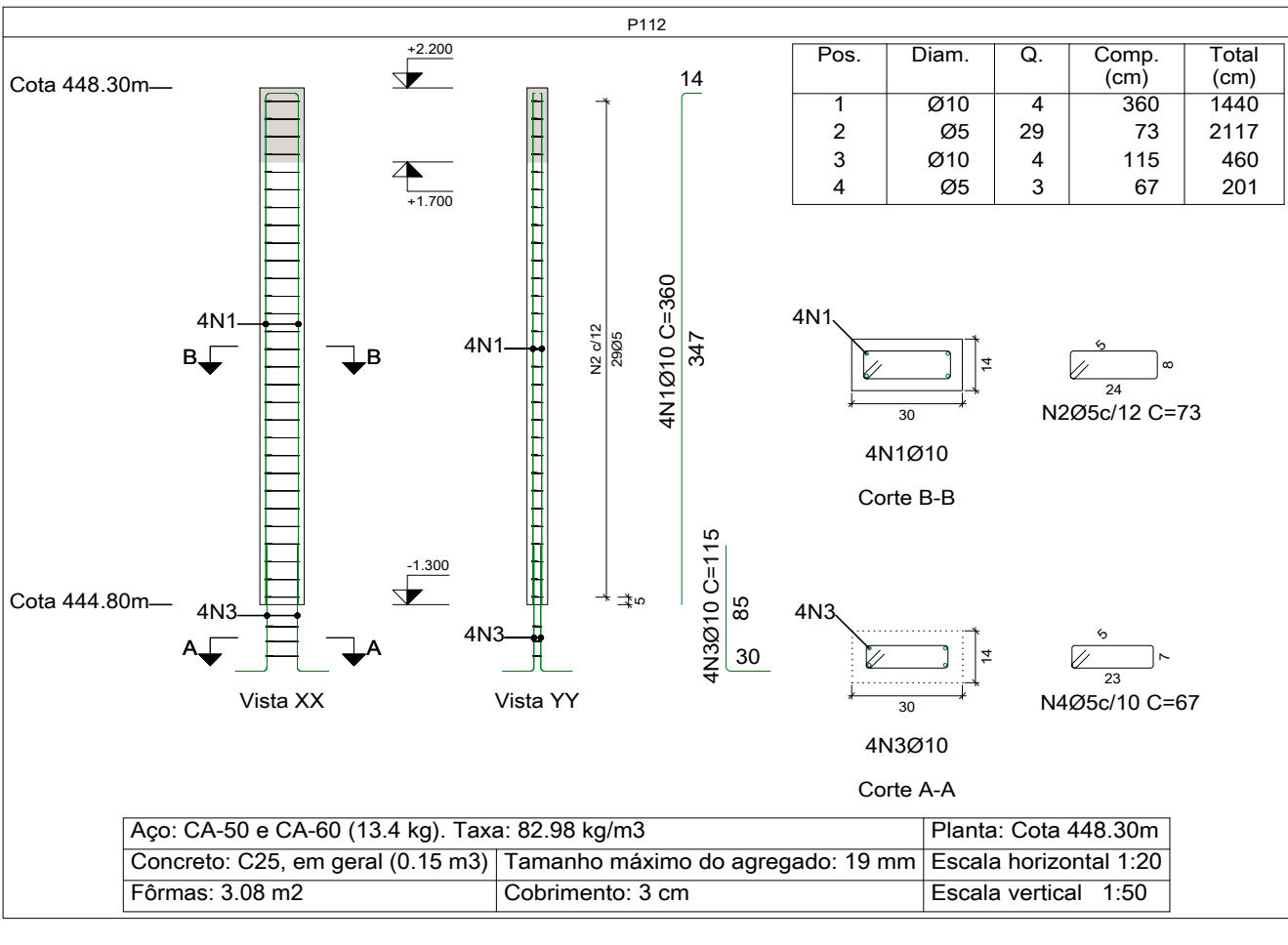
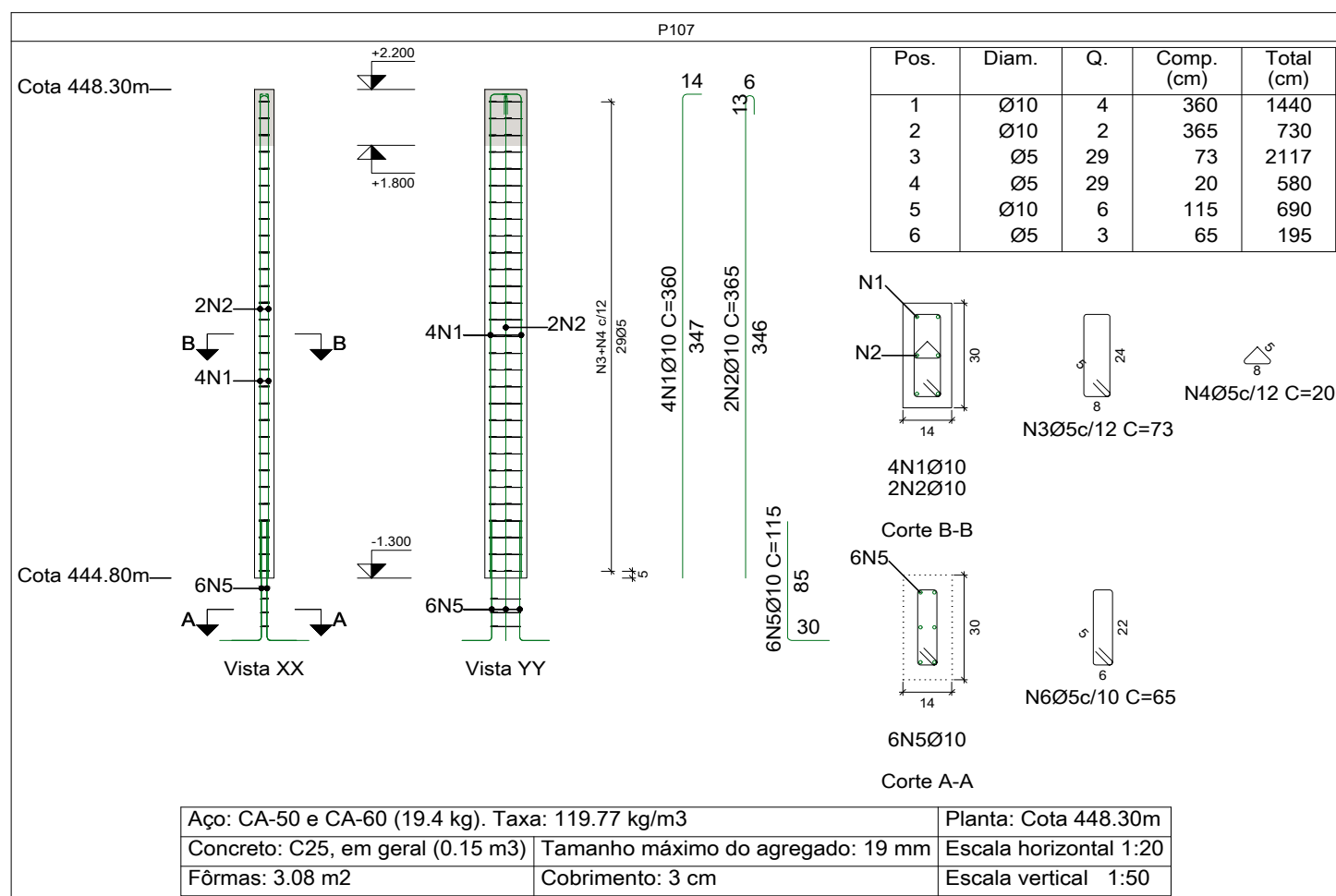
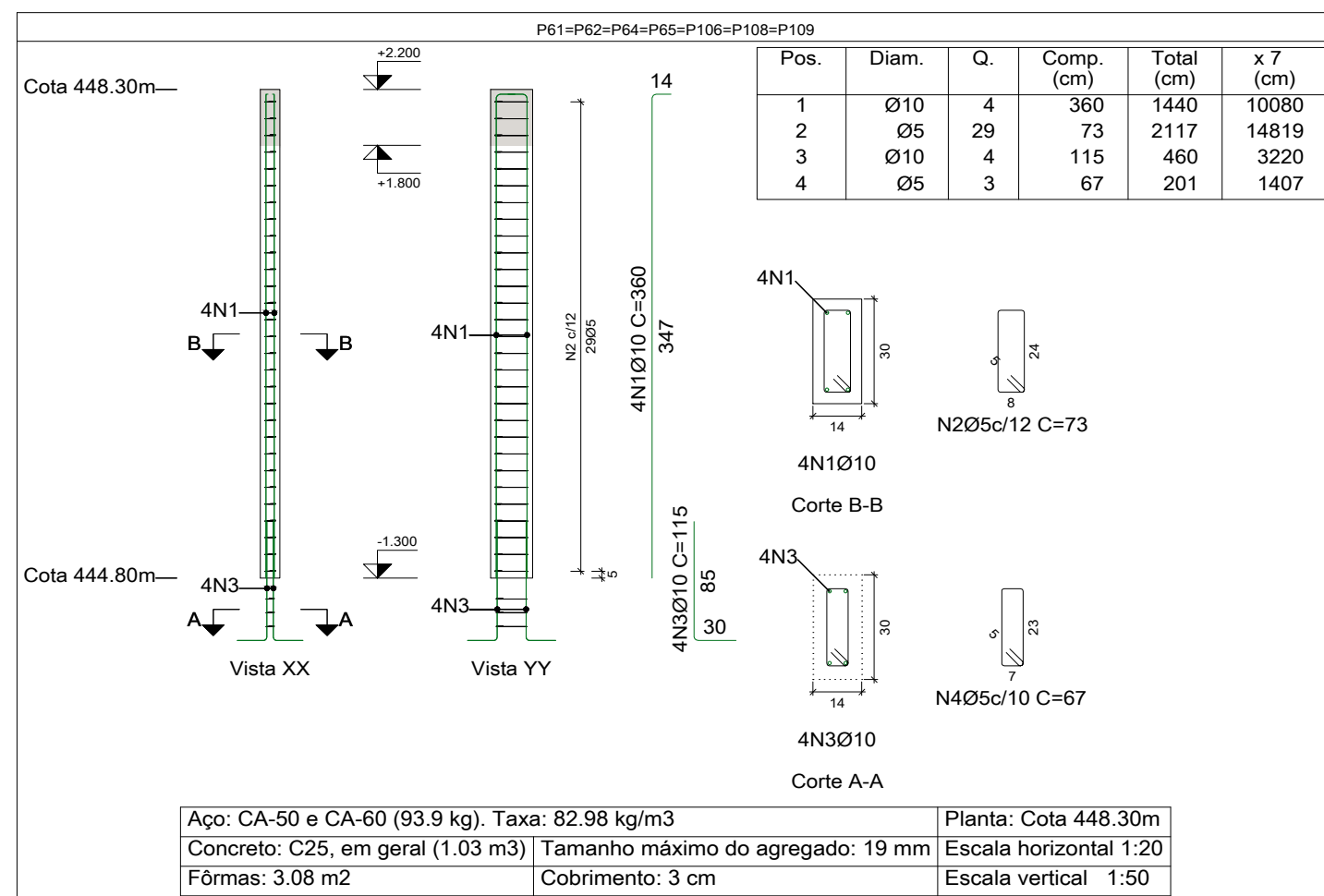
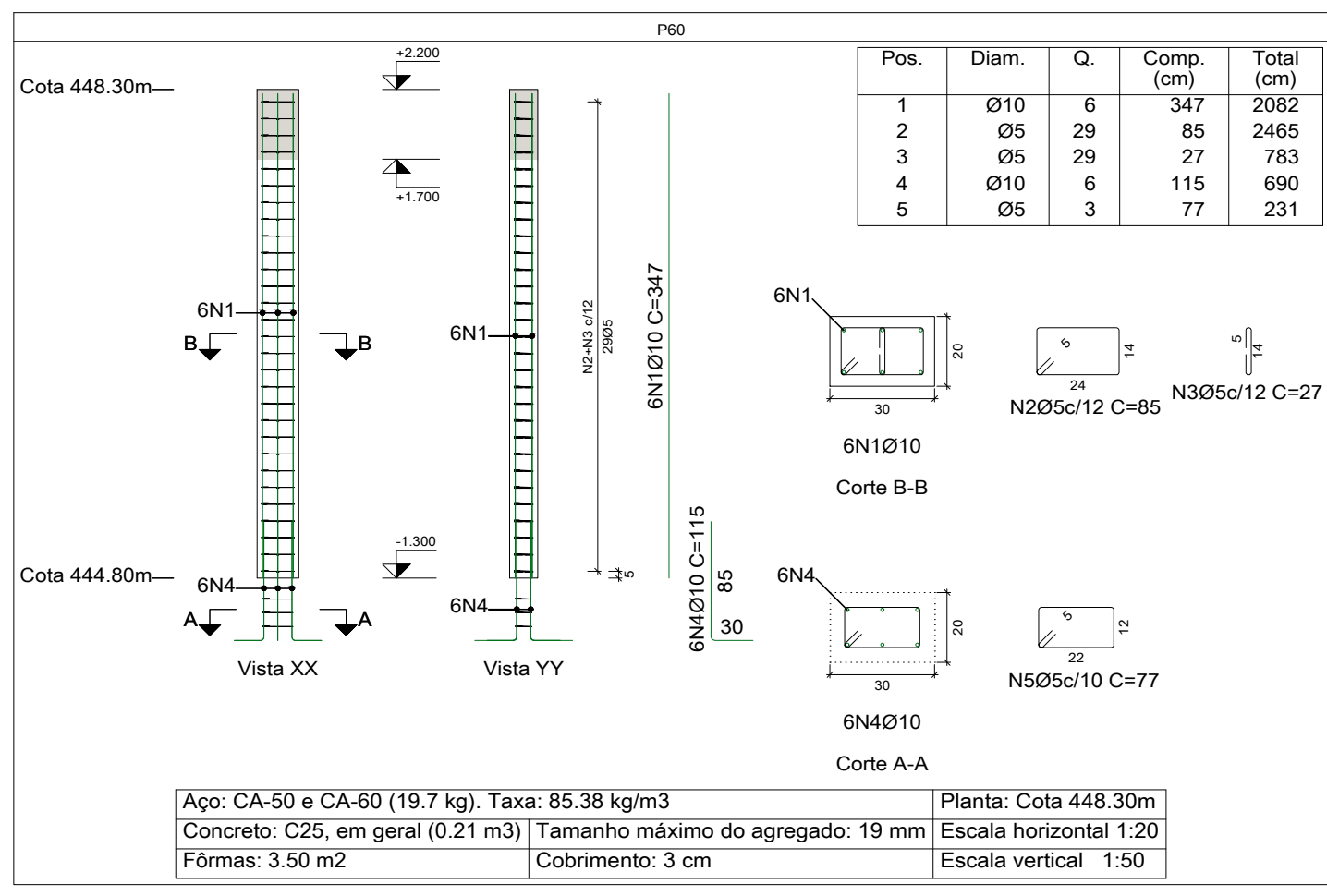
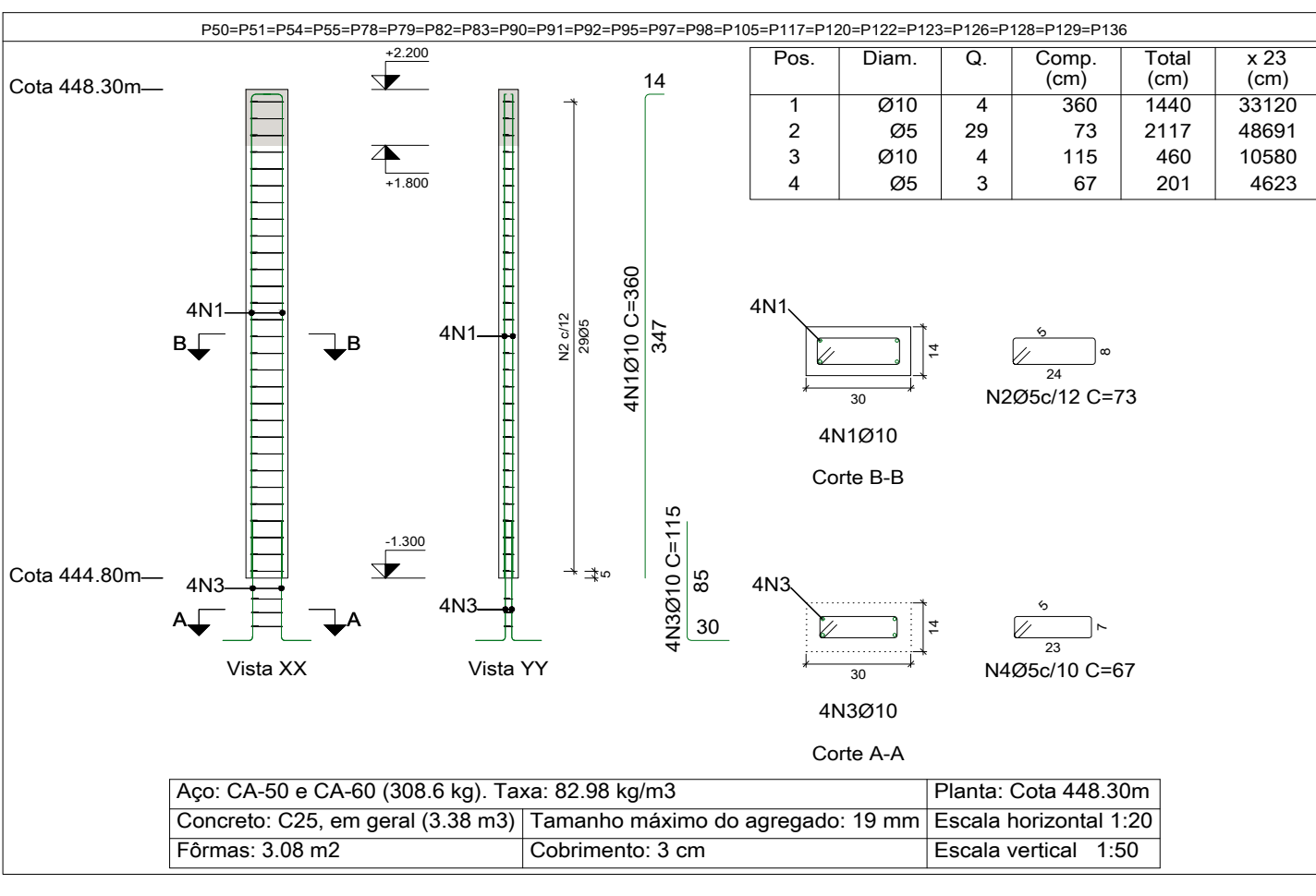
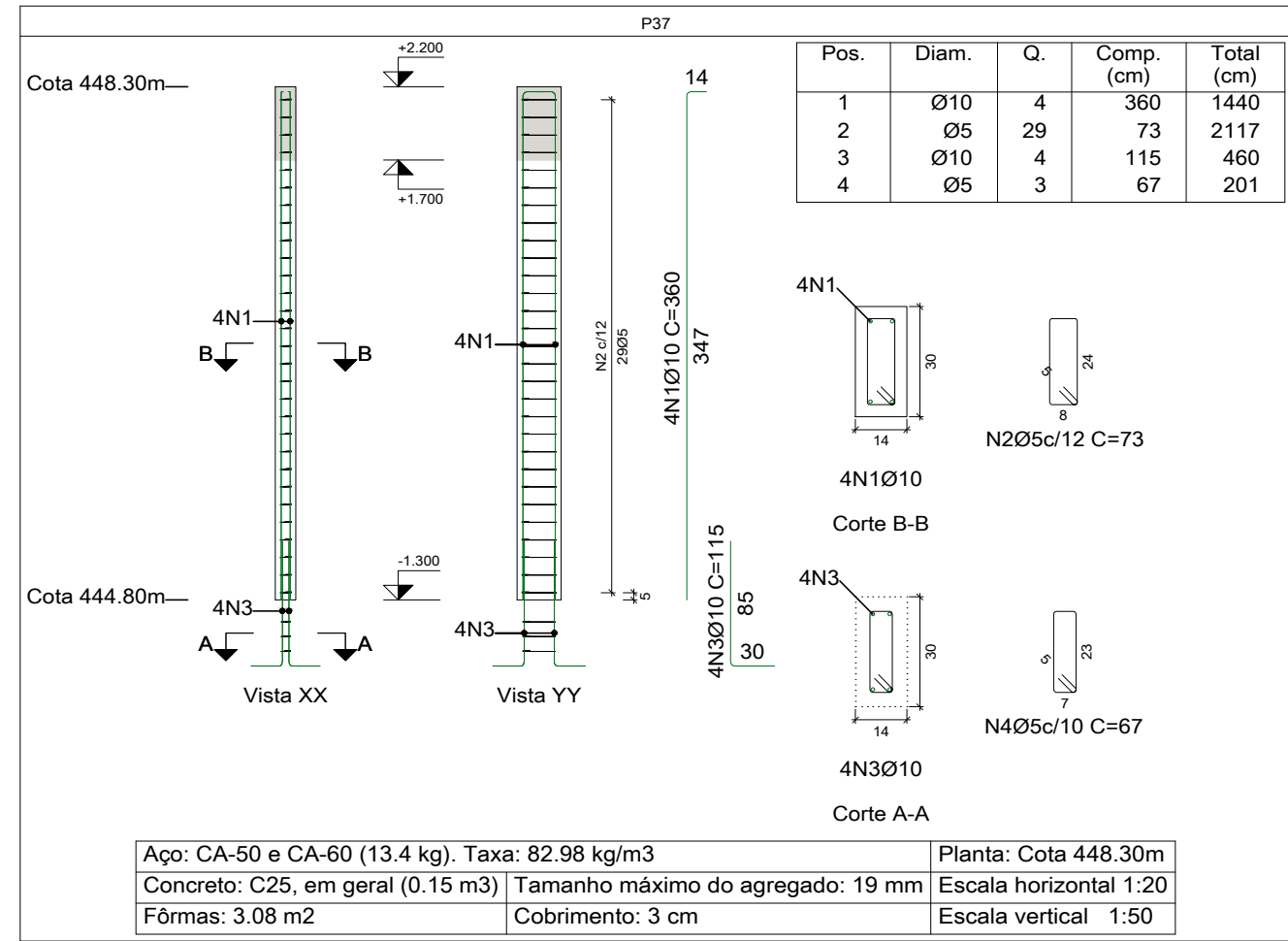
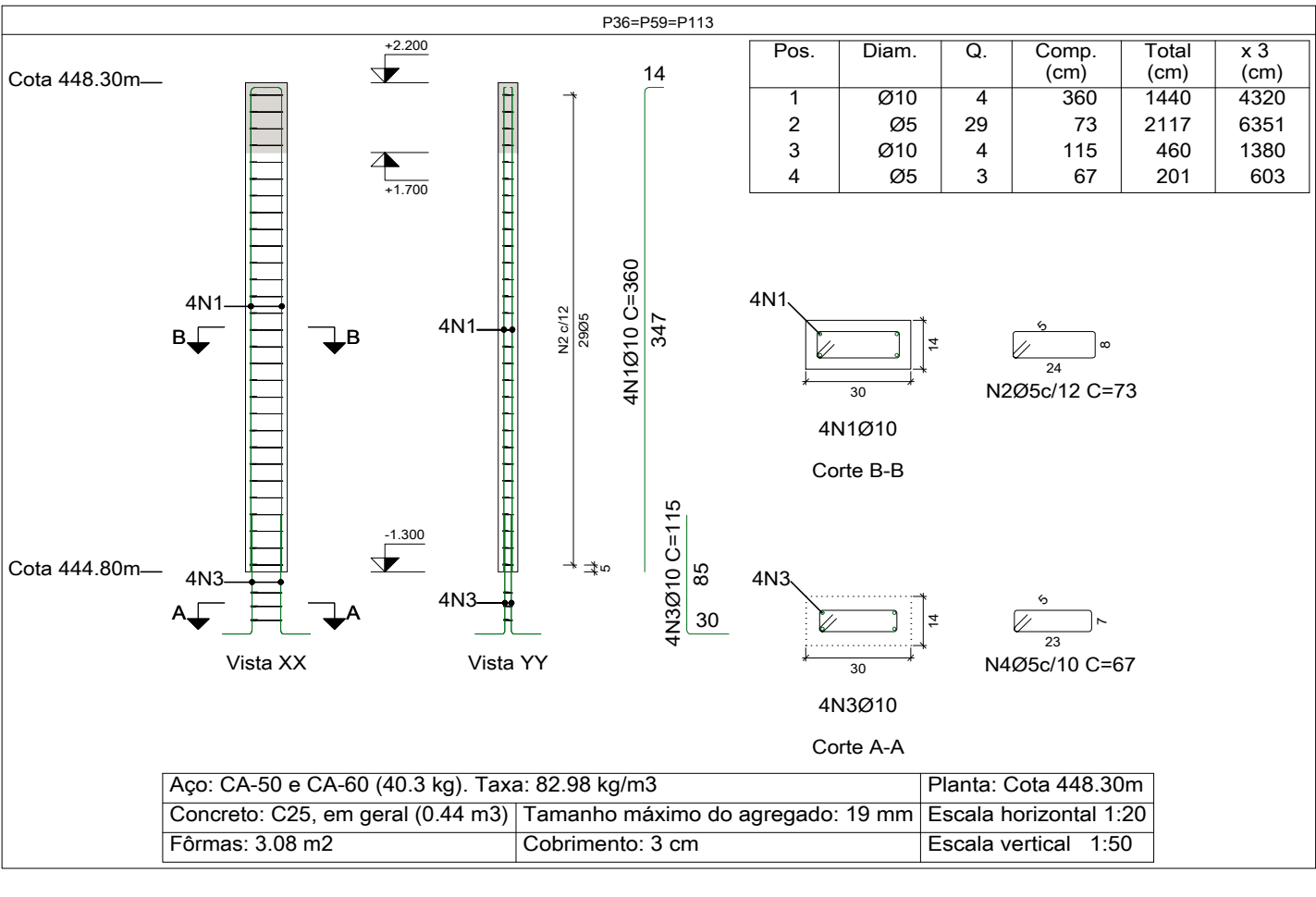
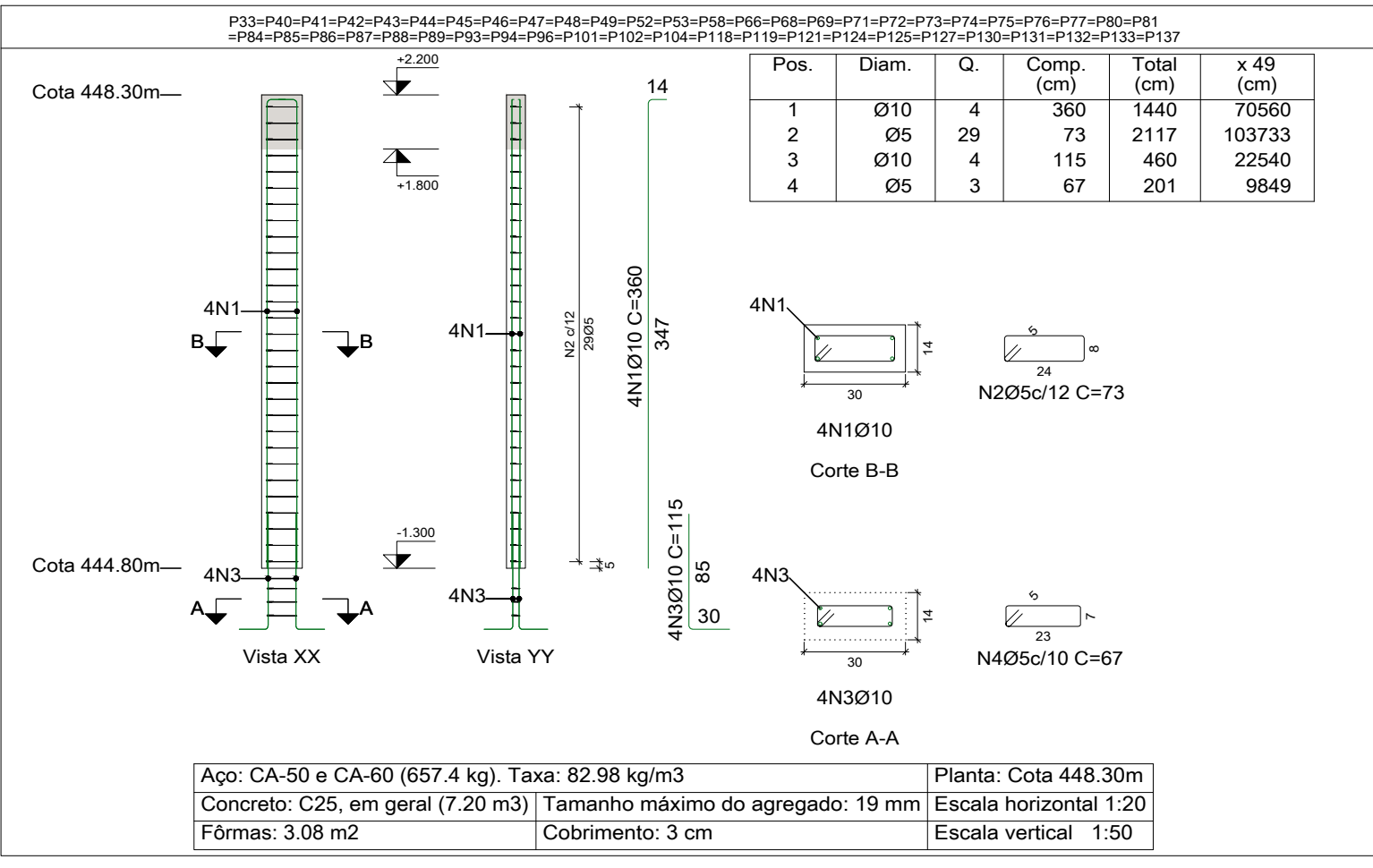
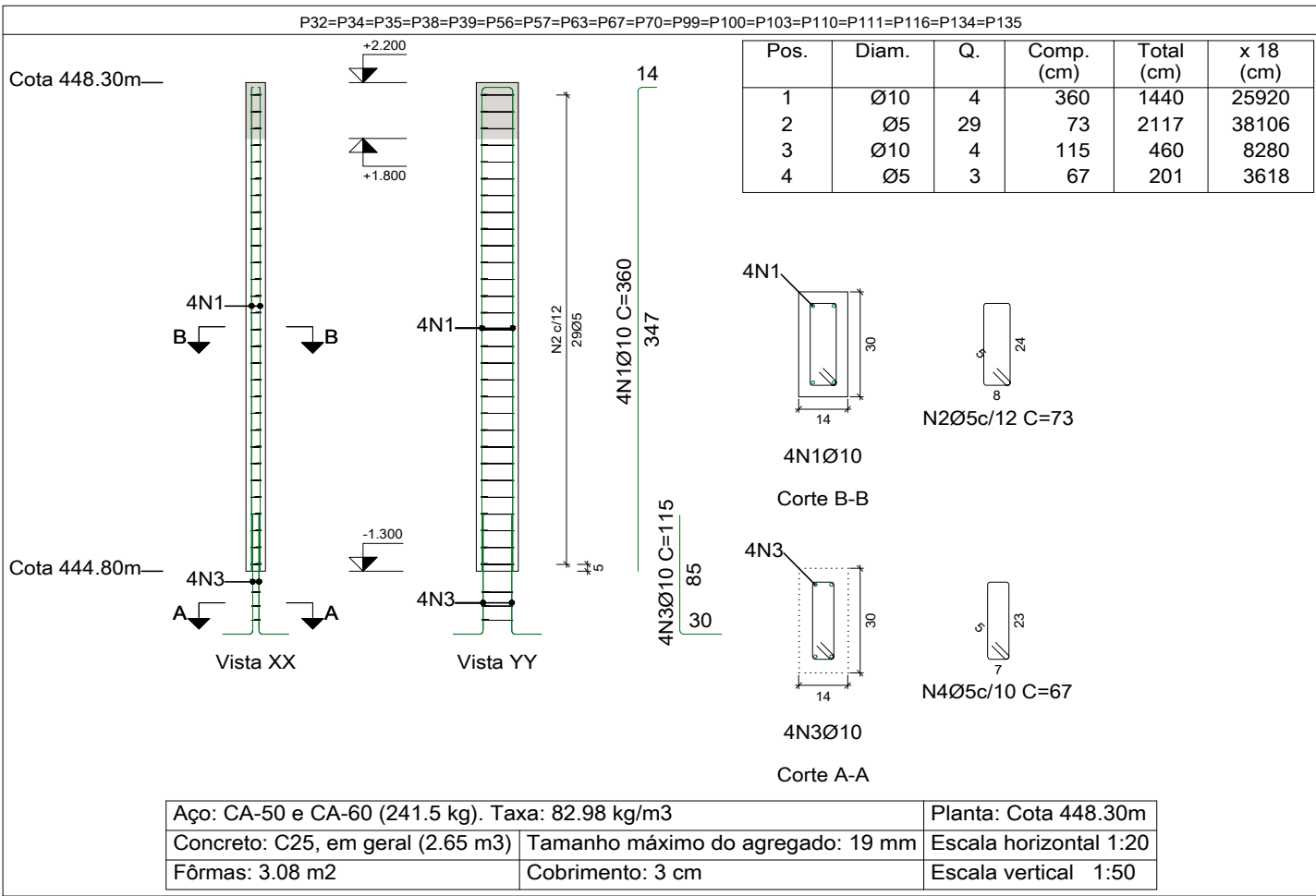

CONFIGURAÇÃO PARA PLOTAGEM	
RENA	COR
01	0.10 07
02	0.20 07
03	0.30 07
04	0.40 07
05	0.10 05
06	0.10 05
07	0.10 07
08	0.10 05
09	0.10 07
10	0.20 10
11	0.10 07
12	0.10 07
13	0.10 07
14	0.10 14
15	0.20 40
16	0.15 42
17	0.15 50
18	0.15 50
19	0.15 50
20	0.15 50
21	0.15 50
22	0.15 50
23	0.15 50
24	0.15 50
25	0.15 50

P30-PA- A1
 841 x 594 mm

Resumo Aço	Comp. total	Peso+10%	Total
Pilares	(m)	(kg)	
CA-50 Ø10	2050.6	1390	1390
CA-60 Ø5	2485.9	429	429
Total			1819

PRINCIPAIS NORMAS TÉCNICAS UTILIZADAS					PROJETO DE ESTRUTURA			
NORMA TÉCNICA		APLICAÇÃO			OBRA: CONSTRUÇÃO DO NOVO PRÉDIO DA SAÚDE DE TARUMÁ (COMPLEXO SAÚDE)			
NBR 6123 / 1988		Forças devidas ao vento em edificações			LOCAL: AVENIDA PAU BRASIL S/Nº - TARUMÁ - SP			
NBR 6120 / 1980		Cargas para o cálculo de estruturas de edificações						
NBR 8681 / 2003		Ações e segurança nas estruturas - Procedimentos			PROPRIETÁRIO: PREFEITURA MUNICIPAL DE TARUMÁ			
NBR 6118/2014		Projeto de estruturas de concreto - Procedimento						
NBR 6122/2010		Projeto e execução de fundações			ART: 28027230190371407			
					ASSUNTO: EDIFICAÇÃO C: DETALHAMENTO DOS PILARES QUE TERMINAM NA COTA +448.30m			
					DATA: ABRIL/2019		ESCALA: INDICADA	
					DESENHO: MAICON		VISTO: R. DIAS	
REVISÕES								
REVISÃO	DESCRIÇÃO	DATA	DESENHO	APROVAÇÃO	<div><div><div>ENGENHARIA</div></div><div><div>DIAS & CARDOZO ENGENHARIA LTDA - EPP</div><div>AVENIDA DA SAÚDE, 484 - CORREIO HIDRÓLOGICO S/Nº - CEP 15.400-000 FONE/FAX: (17) 3462-6301 Email: diasecardozo@diasecardozo.com.br CREA 1910955 / CAU 27928-0</div></div><div>RESPONSÁVEL TÉCNICO: JOEL RODRIGO CARDOZO ENGENHEIRO CIVIL - CREA 506.404.151-8</div></div>			
R00 - EMISSÃO INICIAL		05/04/2019	MAICON	RENAN DIAS				
R01 -								
R02 -								
					FOLHA: <div>EST04</div> <div>EST01 À EST25</div>			



DIAS & CARDOZO ENGENHARIA LTDA - EPP
 AVENIDA DA SAÚDE, 654 - CONJUNTO
 PERNAMBUCALINHA - CEP 55.400-000
 FONE/FAX (17) 3462-6301
 Email: dcardozo@diasecardozo.com.br
 CREA 10.60355 / CAU 27028-0